由生徒会汉化组制作
如喜欢本作品 请支持正版
转载请保留本页信息
生徒会汉化组
翻譯：小河 小龍包子
嵌字：魷魚
繁化：KA
監督：夏娜的迷
急招校對 有意者請加QQ707253291
www.cococomic.com

由生徒會漢化組製作 如喜歡本作品 請支持正版

RIDE.103 荒北

翻譯：小河 小籠包子
繁化：KA
嵌字：魷魚
監督：夏娜的迷

生徒會漢化組
www.cococomic.com

www.cococomic.com

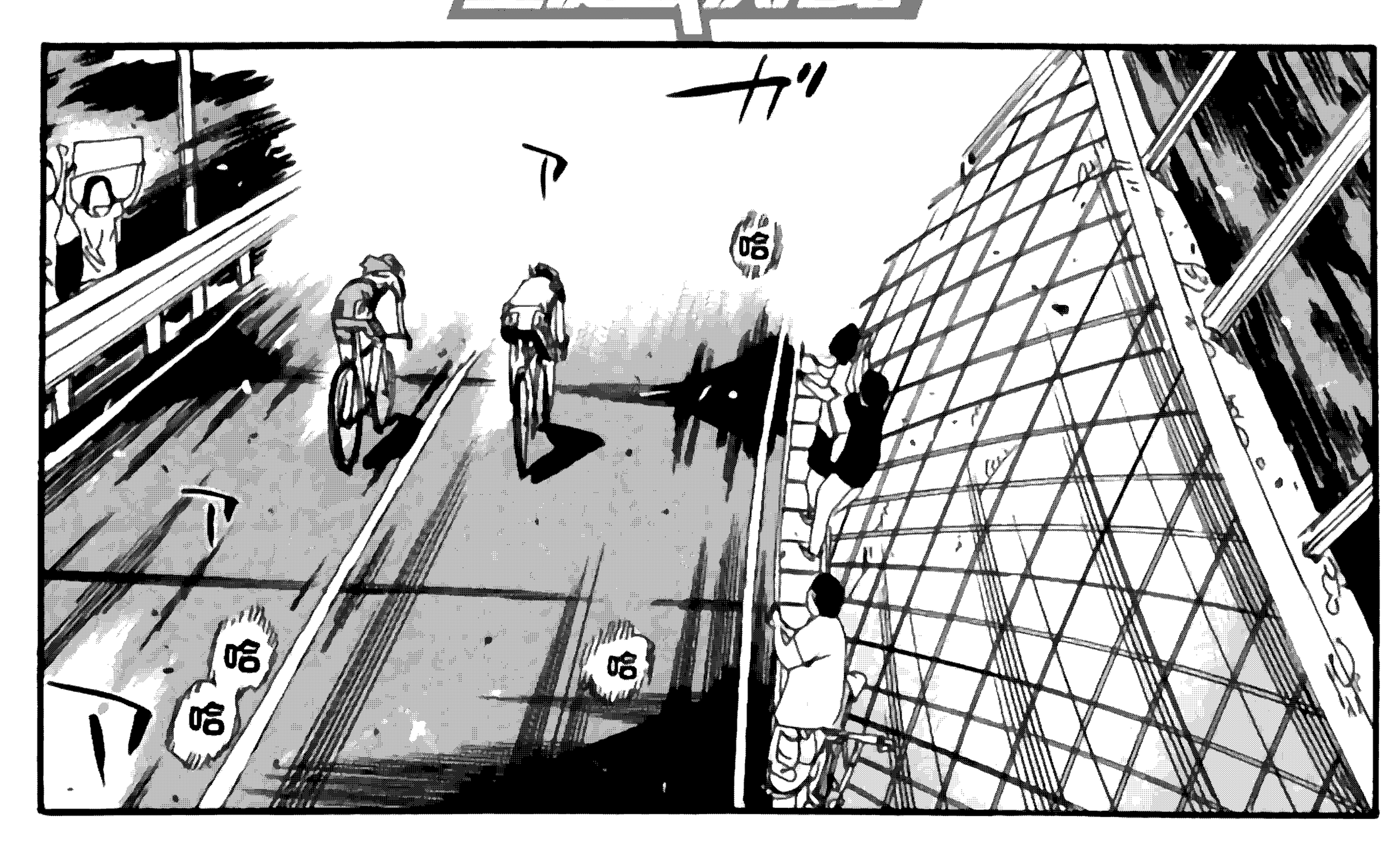

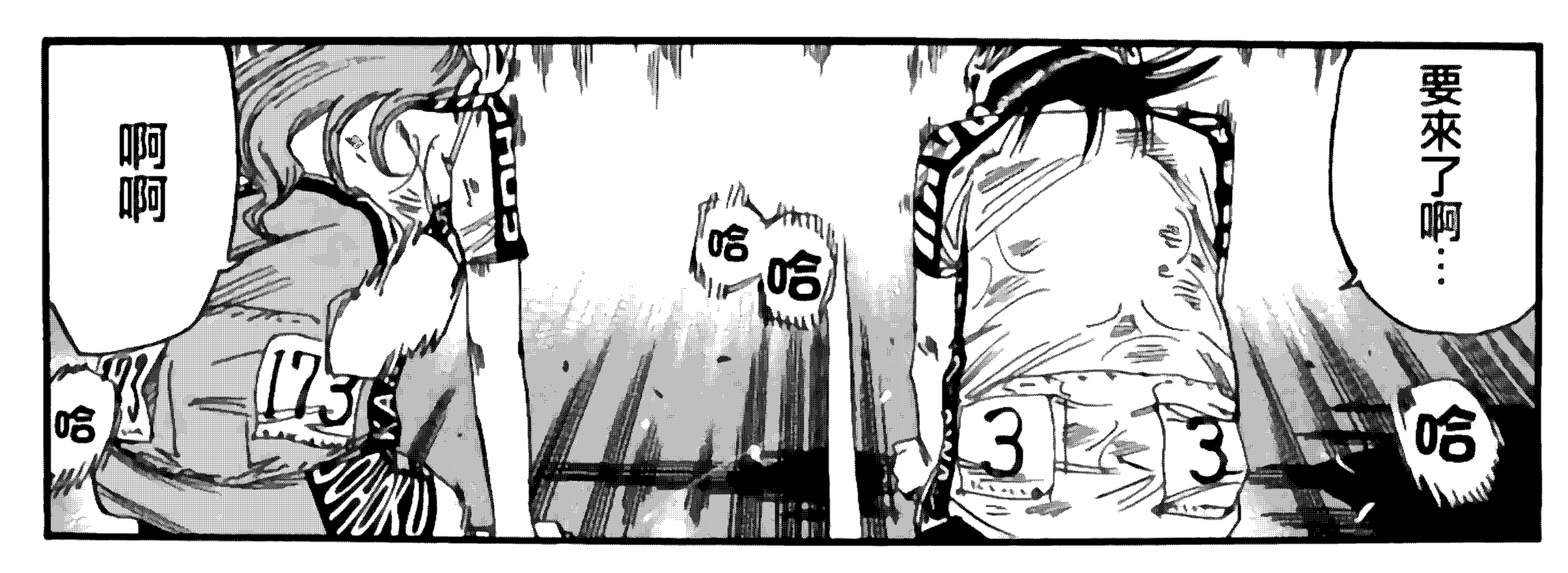

www.cococomic.com

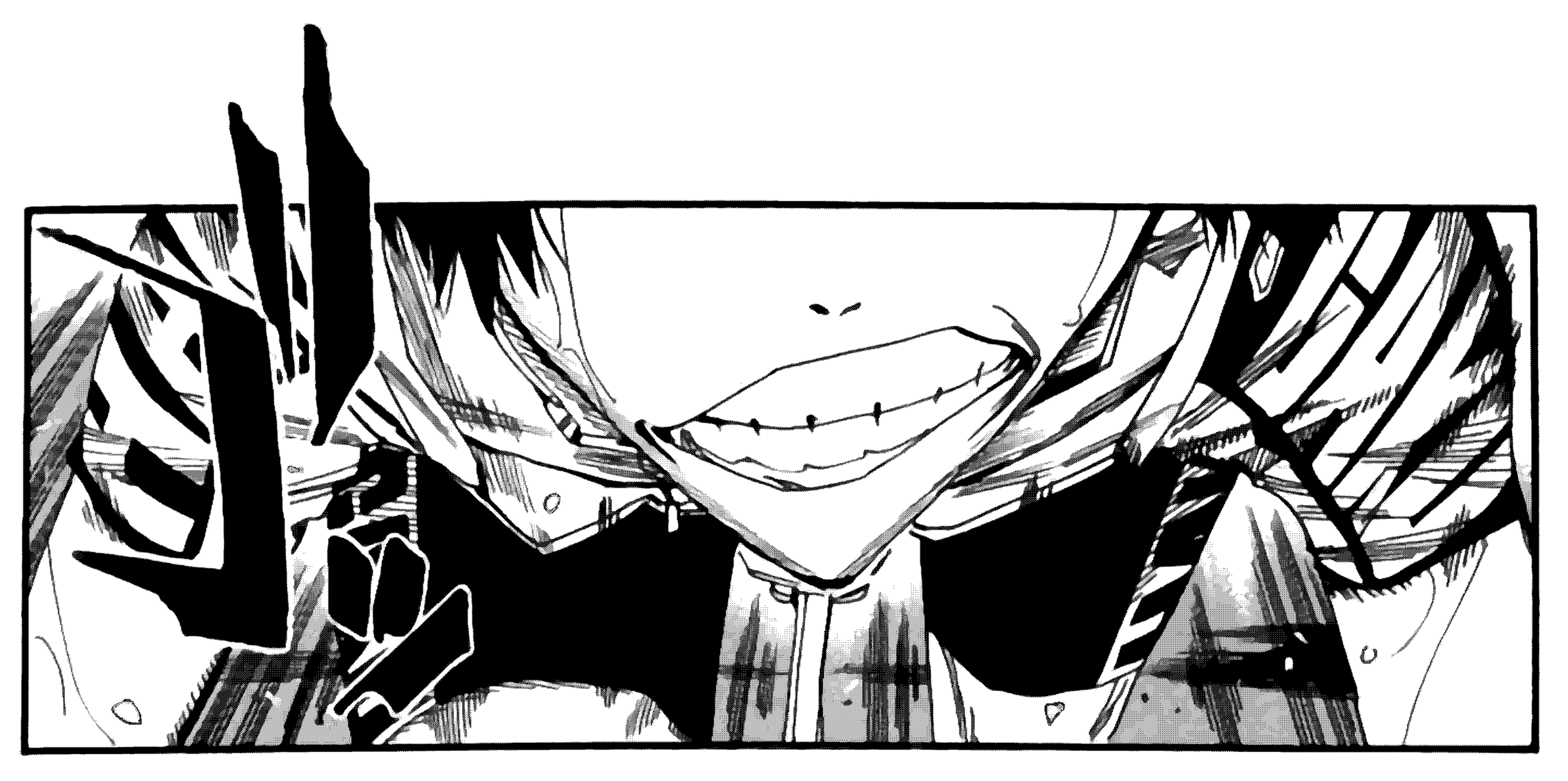

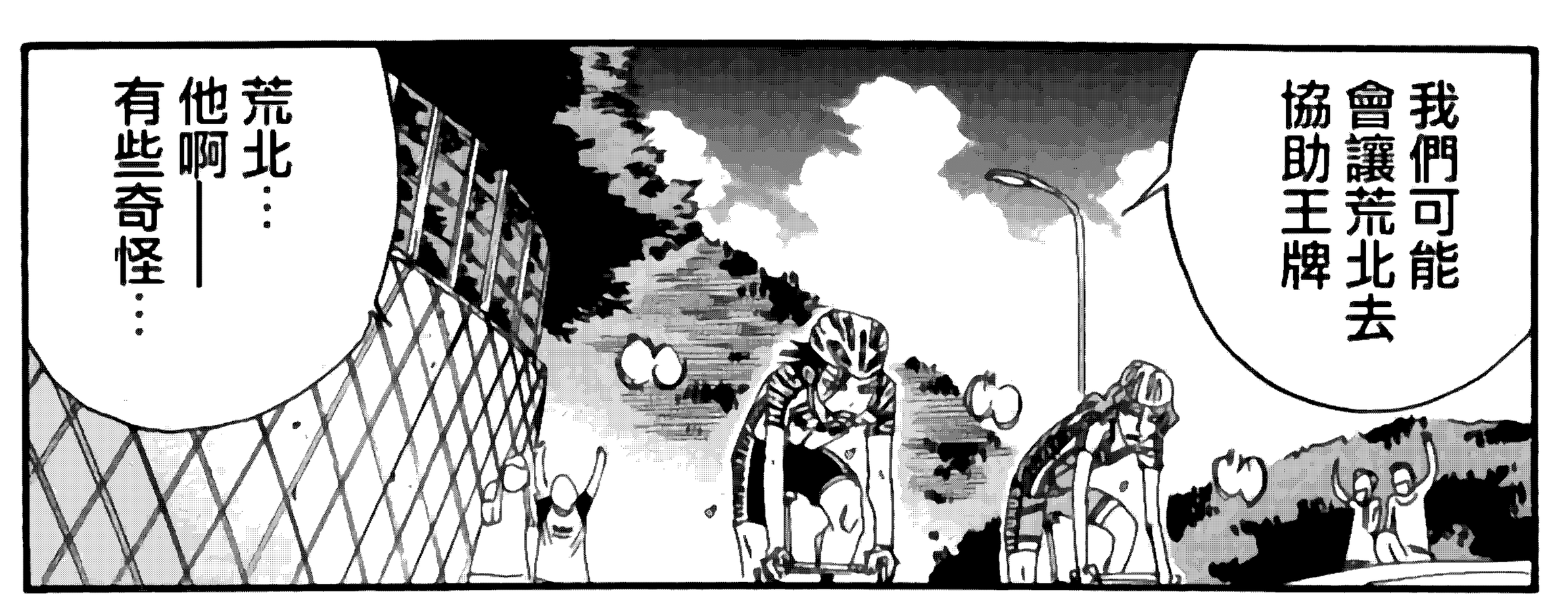

www.cococomic.com

如果假設——

在離終點還有2km多的情況下

總北領先數十米我們從後面追上的話

生徒会汉化组

很遺憾

小卷……箱根學園的勝利

www.cococomic.com

不要
在前面給我
晃來晃去的啊
——
總北!!

我會追上
你們的……!!

哦哦哦

王牌
來了
好快

www.cococomic.com

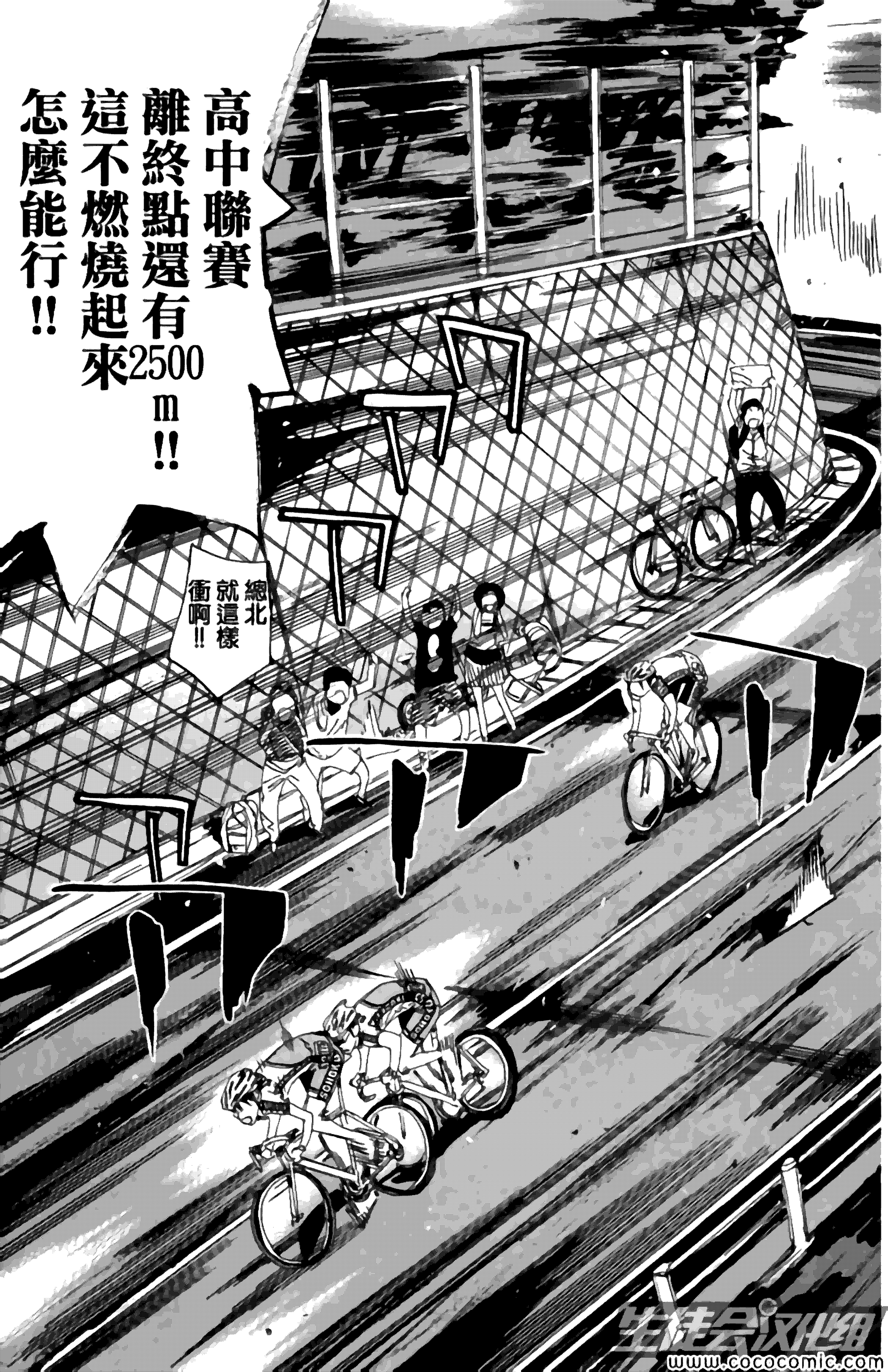
高中聯賽
離終點還有
這不燃燒起來2500m
怎麼能行!!
總北
就這樣
衝啊!!
www.cococomic.com

www.cococomic.com

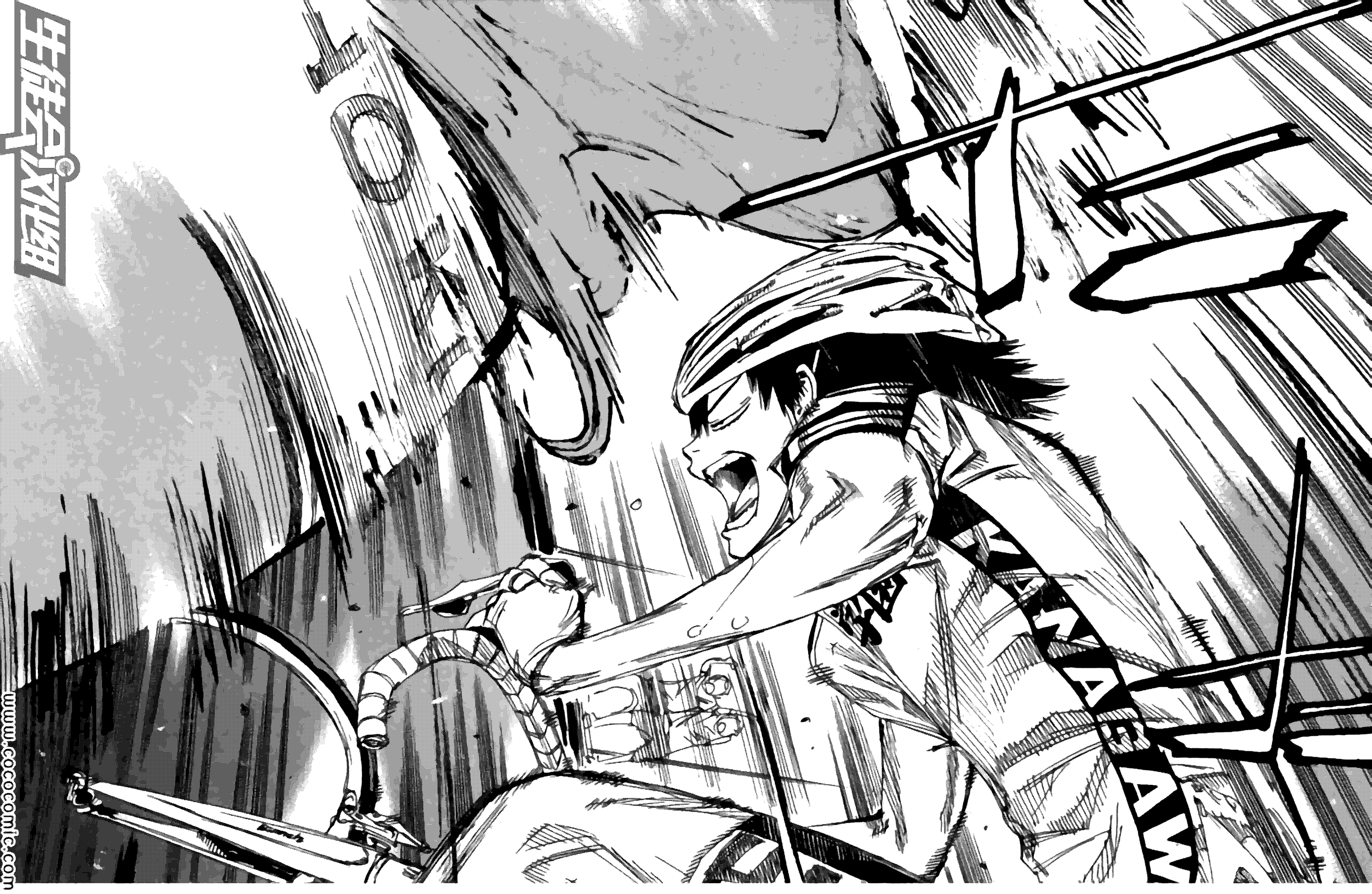

www.cococomic.com

哇 不好了
剛從我前面
經過
好大 避開了?
精確地
ドドドド
ドドドド
ドドドド

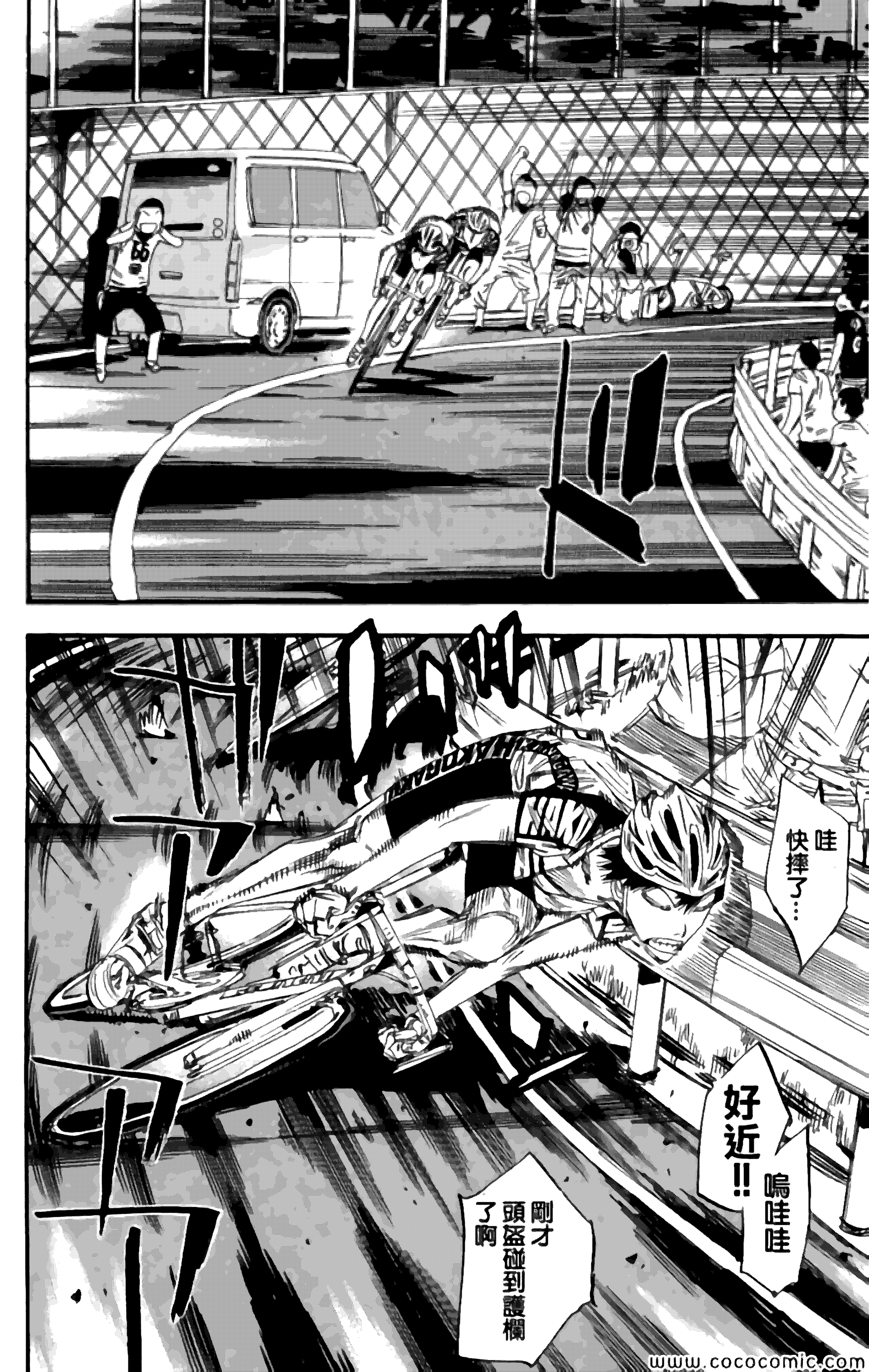

www.cococomic.com

www.cococomic.com

眞是礙事啊!!

不要吵來吵去的!!

加油——!!

加什麼油啊

你才來加油啊

白癡!!

旁觀者!!

我是一個人到這裡的——

www.cococomic.com

僅用一個人的動作
登上了這個大舞台

www.cococomic.com

讓我看看
你們的意志啊
總北!!
箱根學園
快追上來了!!
下坡時差距
SOHOKU
www.cococomic.com

www.cococomic.com

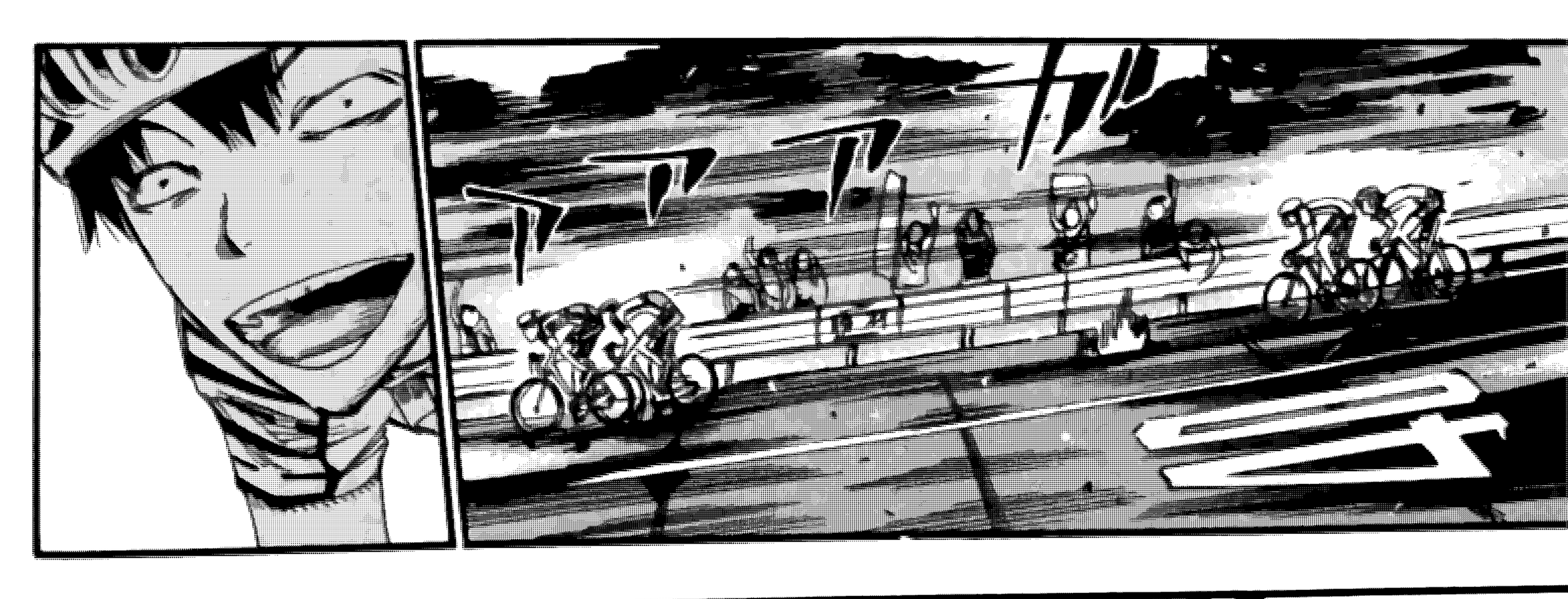

www.cococomic.com

生徒会汉化组
www.cococomic.com

www.cococomic.com

還有1900m

衝到前面的是……

千葉和箱根學園!!

幾乎是平手啊!!

不 千葉要在前一點點

第一天的勝者 大概就在這兩個隊之中!!

是哪個呢

最先衝過高中聯賽終點線的是

www.cococomic.com

www.cococomic.com

招募要求：

翻译

要求在日本或香港，可以长期提供翻译，

有日语仪日语；

翻译

2级以上水平，文字表达能力强；

校对

1级水平，能够找出翻译中的错误并进行修正；

作图

会Photoshop，有作图经验，作图时有耐心，认真细心；

嵌字

会Photoshop，能够按照要求把漫画中的日文台词加入；

如果联系QQ:70725291

让在今天的日本的我们加入！

www.cococomic.com